

Az 1956-os forradalom és szabadságharc



Népmozgalmi adatok, 1956. január–november*

A forradalomhoz köthető harci cselekmények következtében 1956. november végéig körülbelül 13 ezer (ebből Budapesten 11,5 ezer) sérültet kezeltek kórházakban és rendelőintézetekben. Az ápolat sebesültek 6%-a halt meg. Mintegy 150 ezer fő külföldre távozott 1956. december 31-ig.

Népmozgalmi esemény	Száma	Változás az előző év azonos időszakához képest, %	Ezer lakosra	Változás az előző év azonos időszakához képest, %
Élveszületés	178 300	-9,0	19,8	-9,2
Halálozás	93 100	4,7	10,3	4,0
Természetes szaporodás/fogyás	85 200	-20,3	9,5	-20,2
Házasságkötés	82 900	-9,5	9,2	-9,8

* A halálozások számában benne vannak azok az erőszakos halálesetek is, amelyek 1956. október 23-a és november 30-a között történtek, és Budapesten 1957. január 1-jéig, vidéken 1956. december 8-áig lettek anyakönyvezve. Adatszolgáltatási nehézségek miatt az adatok kerekítettek.

Lakáskárok Budapesten az 1956. október 23-i és azt követő események következtében

Megsérült lakások száma
közel **20 000**
(a csak üvegkárt szenvedett lakásokon kívül)

A megsérült lakások a budapesti lakások százalékában
4,1%

Teljesen elpusztult lakások száma
2217

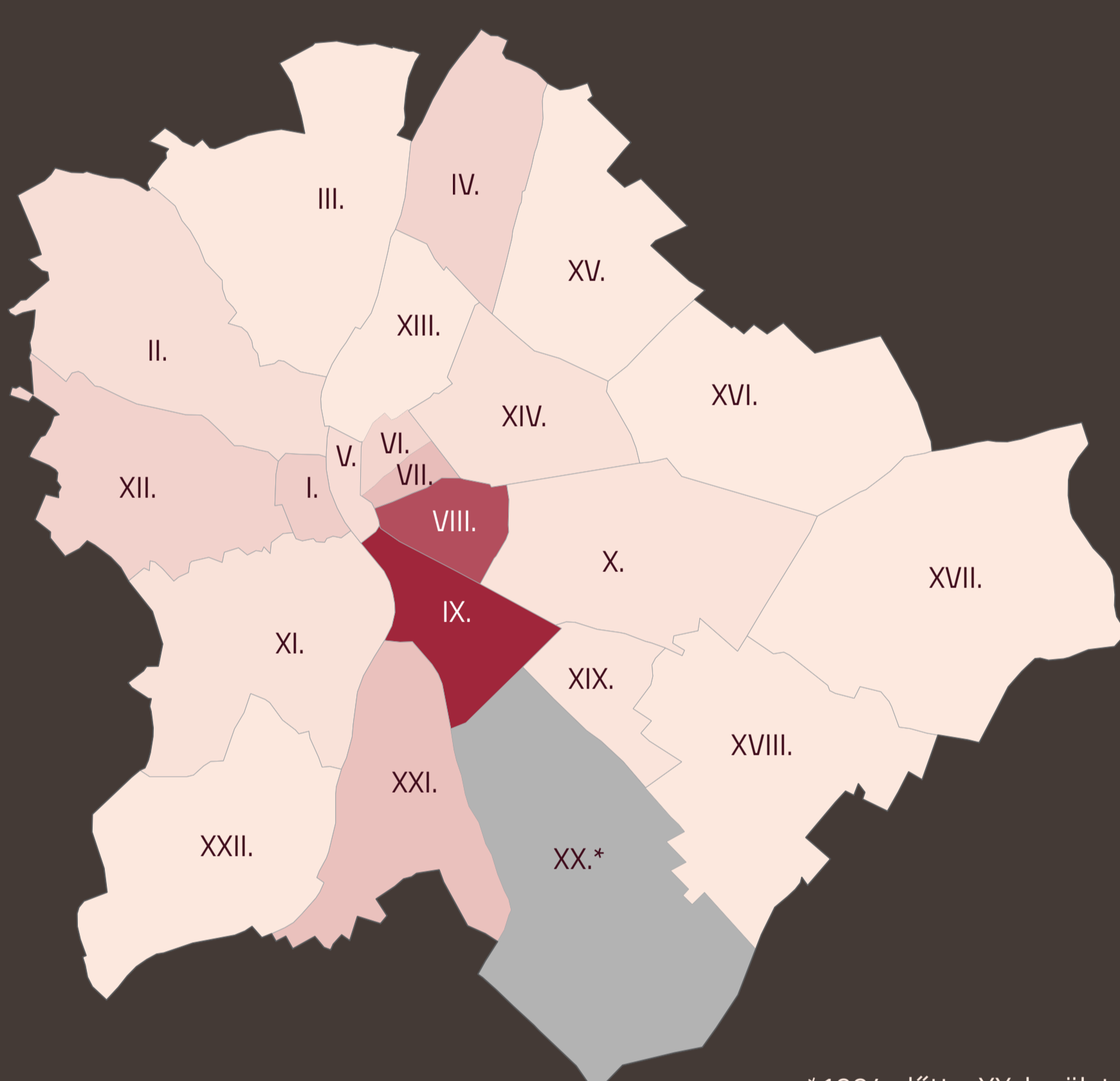

Megsérült lakások az összes lakás százalékában

I.	3,36
II.	1,38
III.	0,29
IV.	2,66
V.	1,6
VI.	2,51
VII.	5,28
VIII.	18,27
IX.	22,98
X.	0,77
XI.	0,98
XII.	2,82
XIII.	0,13
XIV.	1,08
XV.	0,15
XVI.	0,02
XVII.	0,10
XVIII.	0,23
XIX.	0,65
XX.*	–
XXI.	4,81
XXII.	0,25

*1994 előtt a XX. kerület magában foglalta a mai XXIII. kerületet.

Óvoda- és iskolaépületek termeiben okozott károk

171 oktatási intézmény sérült meg

78 iskola szenvedett üveg- és kisebb károkat

Harci események miatt Budapesten 171 oktatási intézmény sérült meg, ebből 78 iskola üveg- és egyéb kisebb károkat szenvedett, a többi iskolában súlyosabb károk keletkeztek.

	Óvodákban	Általános iskolákban	Középiskolákban
Használhatatlanná vált termek	7	28	4
Megsérült termek	50	284	108

A vendéglátóipari üzemek* és a szállodai szobák kárai

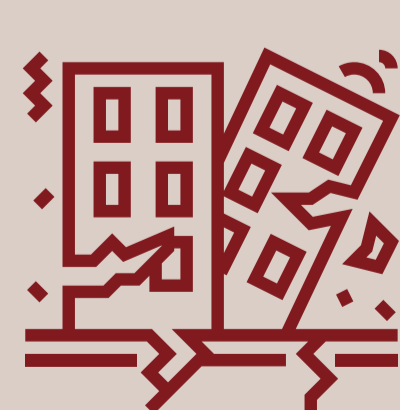

A vendéglátóipari üzemeknek és a szállodai szobáknak országosan mintegy 6–7%-a sérült meg, illetve Budapesten az utóbbiak 25–30%-a vált használhatatlanná.

	Vendéglátóipari üzemek, darab			Szállodai szobák, darab		
	Budapesten	Vidéken	Összesen	Budapesten	Vidéken	Összesen
Használhatatlanná vált	69	3	72	418	13	431
Súlyosan megsérült	107	5	112	79	1	80
Kevésbé sérült meg	348	16	364	27	16	43

* Ideértve többek között az éttermeket, a cukrászdákat és az italboltokat.