

21/2012. (IV. 16.) KIM rendelet

a statisztikai számjel elemeiről és nomenklatúráiról

A statisztikáról szóló 1993. évi XLVI. törvény 26. § (4) bekezdés *a)* és *b)* pontjában kapott felhatalmazás alapján, a kormányhivatalokat felügyelő miniszterek kijelöléséről szóló 5/2010. (XII. 23.) ME rendelet 1. § *a)* pontja szerinti feladatkörömben eljárva a következőket rendelem el:

1. § A statisztikai regiszter részét képező statisztikai számjel felépítését az 1. melléklet tartalmazza.

2. § A statisztikai számjel első eleme (1-8. számjegy) a törzsszám, a gazdasági szervezetek egyedi azonosítója, amely megegyezik az adószám első nyolc számjegyével.

3. § A statisztikai számjel második eleme (9-12. számjegy) a főtevékenység szakágazati kódja, amelyet a gazdasági tevékenységek statisztikai osztályozása NACE Rev.2 rendszerének létrehozásáról és a 3037/90/EGK tanácsi rendelet, valamint egyes meghatározott statisztikai területekre vonatkozó EK-rendeletek módosításáról szóló Európai Parlament és Tanács 1893/2006/EK rendelete szerint kell meghatározni. A gazdasági tevékenységek statisztikai osztályozása NACE Rev.2 rendszerének magyar megnevezése: gazdasági tevékenységek egységes ágazati osztályozási rendszere, rövidítve: TEAOR'08.

4. § A statisztikai számjel harmadik eleme (13-15. számjegy) a gazdasági szervezetek gazdálkodási forma szerinti osztályozása (GFO), amelynek osztályozását a 2. melléklet tartalmazza.

5. §¹ A statisztikai számjelnek a gazdasági szervezetek székhelye szerinti vármegyét kifejező negyedik elemének (16-17. számjegy) nomenklatúráját a 3. melléklet tartalmazza.

6. §²

7. § Ez a rendelet a kihirdetését követő hónap első napján lép hatályba.

8. §³

9. § A jelen rendelet hatályba lépésének időpontjában nyilvántartásban szereplő szervezetek statisztikai számjelének módosítását az új nomenklatúra alapján a Központi Statisztikai Hivatal, a törzskönyvi jogi személyek esetében a Magyar Államkincstár végzi el. A módosított számjel adatokat a KSH átadja az állami adóhatóságnak.

10. §⁴ Ez a rendelet az európai vállalkozásstatisztikáról, valamint tíz, a vállalkozásstatisztika területét szabályozó jogi aktus hatályon kívül helyezéséről szóló, 2019. november 27-i (EU) 2019/2152 európai parlamenti és tanácsi rendelet végrehajtásához szükséges rendelkezéseket állapít meg.

¹ Módosította: 23/2022. (XII. 28.) MK rendelet 3. § a).

² Hatályon kívül helyezte: 23/2013. (IX. 30.) KIM rendelet 5. § (2). Hatálytalan: 2013. X. 1-től.

³ Hatályon kívül helyezve: 2010. évi CXXX. törvény 12. § alapján. Hatálytalan: 2012. V. 2-től.

⁴ Megállapította: 23/2022. (XII. 28.) MK rendelet 1. §. Hatályos: 2023. I. 1-től.

1. melléklet a 21/2012. (IV. 16.) KIM rendelethez⁵

A statisztikai számjel felépítése

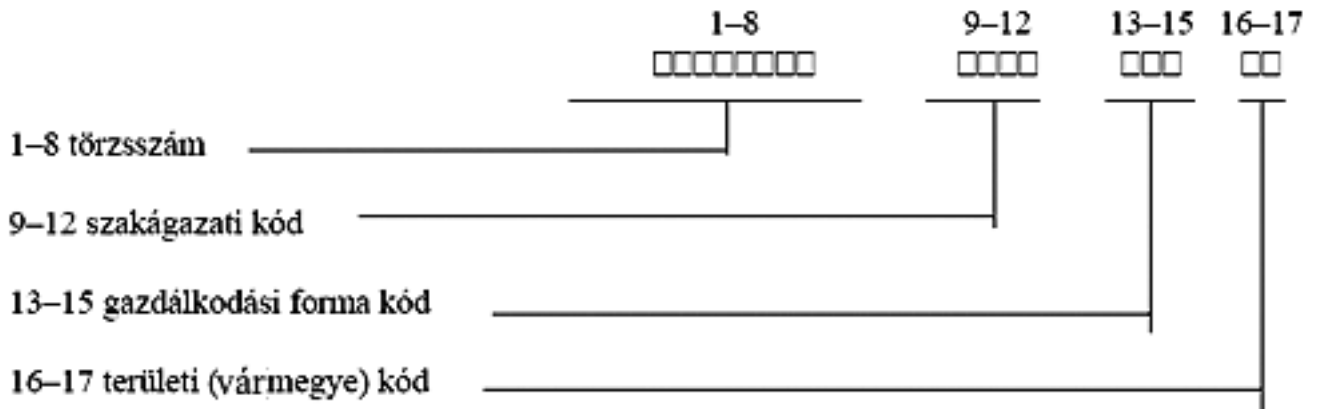

2. melléklet a 21/2012. (IV. 16.) KIM rendelethez⁶

A gazdasági szervezetek gazdálkodási forma szerinti osztályozása (GFO)

| GFO'21-07 kód | GFO'21-07 megnevezés |
|---------------|--|
| 1, 2 | Vállalkozás |
| 1 | Jogi személyiségű vállalkozás |
| 11 | Gazdasági társaság |
| 113 | Korlátolt felelősségű társaság |
| 114 | Részvénytársaság |
| 116 | Közkereseti társaság |
| 117 | Betéti társaság |
| 12 | Szövetkezet |
| 121 | Szociális szövetkezet |
| 122 | Takarék- és hitelszövetkezet |
| 123 | Iskolaszövetkezet |
| 124 | Agrárgazdasági szövetkezet |
| 126 | Biztosító és viszontbiztosító szövetkezet |
| 129 | Egyéb szövetkezet |
| 13 | Egyéb jogi személyiségű vállalkozás |
| 131 | Ügyvédi iroda |
| 132 | Szabadalmi ügyvivő iroda |
| 133 | Vízitársulat |
| 135 | Erdőbirtokossági társulat |
| 136 | Végrehajtó iroda |
| 137 | Közjegyzői iroda |
| 14 | Jogi személyiségű európai gazdasági vállalkozások |
| 141 | Európai részvénytársaság (SE) |
| 142 | Európai szövetkezet (SCE) |
| 143 | Magyarországi székhelyű európai gazdasági egyesülés |
| 144 | Európai területi együttműködési csoportosulás (EGTC) |
| 15 | Szövetkezet (folytatás) |

⁵ Módosította: 23/2022. (XII. 28.) MK rendelet 3. § b).

⁶ Megállapította: 22/2014. (III. 13.) KIM rendelet 1. §, 1. melléklet. Módosította: 17/2016. (VI. 13.) MvM rendelet 2. §, 1. melléklet, 8/2017. (III. 7.) MvM rendelet 1. §, 1. melléklet, 20/2017. (VI. 30.) MvM rendelet 1. §, 1. melléklet, 6/2019. (IV. 10.) MvM rendelet 1. §, 1. melléklet, 2. §, 2. melléklet 1-11., 7/2021. (V. 31.) MvM rendelet 1. §, 1. melléklet 1-3., 10/2021. (VI. 30.) MvM rendelet 1. §, 1. melléklet 1-2.

| | | |
|-------------|------------------|--|
| | 151 | Közérdekű nyugdíjas szövetkezet |
| | 152 | Kisgyermekkel otthon lévők szövetkezete |
| 2 | | Jogi személyiség nélküli vállalkozás |
| | 21 | Jogi személyiség nélküli gazdálkodó szervezet |
| | 214 | Víziközmű-társulat |
| | 22 | Gazdasági tevékenységet végző jogalany |
| | 226 | Külföldi vállalkozás magyarországi fióktelepe |
| | 227 | Külföldi székhelyű európai gazdasági egyesülés magyarországi telephelye |
| | 228 | Egyéni cég |
| | 23 | Önálló vállalkozó |
| | 231 | Egyéni vállalkozó |
| | 232 | Egyéb önálló vállalkozó |
| | 233 | Adószámmal rendelkező magánszemély |
| 3 | | Költségvetési szervek és költségvetési rend szerint gazdálkodó szervek |
| | 31 | Központi költségvetési irányító és költségvetési szervek |
| | 311 | Központi költségvetési irányító szerv |
| | 312 | Központi költségvetési szerv |
| | 32 | Helyi önkormányzati költségvetési irányító és költségvetési szervek |
| | 321 | Helyi önkormányzat |
| | 322 | Helyi önkormányzati költségvetési szerv |
| | 325 | Önkormányzati hivatal (költségvetési szerv) |
| | 327 | Helyi önkormányzatok társulása |
| | 328 | Területfejlesztési önkormányzati társulás |
| | 34 | Köztisztviselői költségvetési irányító és költségvetési szervek |
| | 341 | Köztisztviselői költségvetési irányító szerv |
| | 342 | Köztisztviselői költségvetési szerv |
| | 35 | Országos nemzetiségi önkormányzati költségvetési irányító és költségvetési szervek |
| | 351 | Országos nemzetiségi önkormányzat |
| | 352 | Országos nemzetiségi önkormányzati költségvetési szerv |
| | 353 | Országos nemzetiségi önkormányzatok társulása |
| | 36 | Területfejlesztési tanácsok |
| | 362 | Térségi fejlesztési tanács |
| | 37 | Helyi nemzetiségi önkormányzati költségvetési irányító és költségvetési szervek |
| | 371 | Helyi nemzetiségi önkormányzat |
| | 372 | Helyi nemzetiségi önkormányzati költségvetési szerv |
| | 373 | Helyi nemzetiségi önkormányzatok társulása |
| | 38 | Költségvetési rend szerint gazdálkodó egyéb szervek |
| | 381 | Költségvetési rend szerint gazdálkodó, központi költségvetési körbe tartozó szerv |
| | 382 | Költségvetési rend szerint gazdálkodó, önkormányzati költségvetési körbe tartozó szerv |
| | 39 | Költségvetési technikai kódok |
| | 391 | Központi kezelésű előirányzat |
| | 392 | Fejezeti kezelésű előirányzat |
| | 393 | Elkülönített állami pénzalap |
| | 394 | Nyugdíjbiztosítási Alap |
| | 395 | Egészségbiztosítási Alap |
| | 396 | Nemzeti Együttműködési Alap |
| | 397 | Járási hivatalok |
| 5, 6 | | Nonprofit és egyéb nem nyereségérdekelt szervezet |
| | 51-59, 69 | Statisztikai nonprofit szervezetek |
| 5 | | Jogi személyiségű nonprofit szervezet |
| | 51-52 | Egyesület |
| | 51 | Párt, érdekképviselő, szövetség, az egyesület jogi személyiséggel rendelkező szervezeti egysége |
| | 511 | Párt |
| | 512 | Szakszervezet |
| | 513 | Egyéb munkavállalói érdekképviselő |
| | 514 | Munkáltatói, tulajdonosi érdekképviselő |
| | 515 | Országos sportági szakszövetség |
| | 516 | Egyéb sportszövetség |

| | | |
|--------------|------------|--|
| | 517 | Egyéb szövetség |
| | 519 | Egyesület jogi személyiséggel rendelkező szervezeti egysége |
| 52 | | Az egyesület egyéb formái |
| | 521 | Sportegyesület |
| | 524 | Kölcsönös biztosító egyesület |
| | 525 | Vallási egyesület |
| | 526 | Polgárőr egyesület |
| | 528 | Nemzetiségi egyesület |
| | 529 | Egyéb egyesület |
| 54 | | Köztestület |
| | 541 | Kamara |
| | 549 | Egyéb köztestület |
| 55 | | Egyházi jogi személy |
| | 551 | Bevett egyház |
| | 552 | Bevett egyház elsődlegesen közfeladatot ellátó belső egyházi jogi személye |
| | 555 | Bevett egyház elsődlegesen vallási tevékenységet végző belső egyházi jogi személye |
| | 556 | Bejegyzett egyház |
| | 557 | Nyilvántartásba vett egyház |
| | 558 | Bejegyzett egyház és Nyilvántartásba vett egyház belső egyházi jogi személye |
| | 559 | Egyéb egyházi szervezet |
| 56 | | Alapítvány, jogi személyiségű intézménye és szervezeti egysége |
| | 560 | Közfeladatot ellátó közérdekű vagyonkezelő alapítvány |
| | 561 | Közalapítvány |
| | 562 | Közalapítvány önálló intézménye |
| | 563 | Egyéb alapítvány önálló intézménye |
| | 564 | Pártalapítvány |
| | 565 | Alapítvány jogi személyiséggel rendelkező szervezeti egysége |
| | 566 | Kormány által létrehozott alapítvány |
| | 567 | Vagyonkezelő alapítvány |
| | 568 | Közérdekű vagyonkezelő alapítvány |
| | 569 | Egyéb alapítvány |
| 57 | | Nonprofit gazdasági társaság |
| | 572 | Nonprofit korlátolt felelősségű társaság |
| | 573 | Nonprofit részvénytársaság |
| | 574 | Európai kutatási infrastruktúráért felelős konzorcium (ERIC) |
| | 575 | Nonprofit közkereseti társaság |
| | 576 | Nonprofit betéti társaság |
| 58 | | Pénztárszervezet |
| | 581 | Önkéntes kölcsönös biztosító pénztár |
| | 582 | Magánnyugdíjpénztár |
| | 583 | Vegyes nyugdíjpénztár |
| 59 | | Egyéb, jogi személyiségű nonprofit szervezet |
| | 591 | Egyesülés |
| | 593 | Lakásszövetkezet |
| | 595 | Nemzeti otthonteremtési közösség |
| | 599 | Egyéb, jogi személyiségű nonprofit szervezet |
| 6 | | Jogi személyiség nélküli nonprofit szervezet |
| 61 | | Jogi személyiség nélküli nonprofit szervezet |
| | 611 | Külföldiek magyarországi közvetlen kereskedelmi képviselete |
| 69 | | Egyéb, jogi személyiség nélküli nonprofit szervezet |
| | 692 | Társasház |
| | 693 | Építőközösség |
| | 699 | Egyéb, jogi személyiség nélküli nonprofit szervezet |
| 7, 9 | | Átmeneti, megszűnt és technikai kódok |
| 7 | | Átmeneti és megszűnt gazdálkodási formák |
| 73-74 | | Megszűnt gazdálkodási forma |
| | 732 | Közös vállalat |
| | 734 | Polgári jogi társaság |
| | 735 | Művészeti alkotóközösség |

| | | |
|----------|------------|---|
| | 736 | Közhasznú társaság |
| | 737 | Egyes jogi személyek vállalata |
| | 738 | Egyéb, máshova nem sorolt vállalat |
| | 739 | Egyéb megszűnt gazdálkodási forma |
| | 741 | Foglalkoztatási szövetkezet |
| | 742 | Állami vállalat |
| 9 | | Technikai kód |
| | 91 | Alap |
| | 915 | Befektetési alap |
| | 916 | Országos Betétbiztosítási Alap |
| | 918 | Pénztárak garanciaalapja |
| | 919 | Egyéb alap |
| | 92 | Munkavállalói résztulajdonosi program szervezete |
| | 921 | Munkavállalói résztulajdonosi program szervezete |
| | 93 | Egyéb adóalany |
| | 931 | Egyéb adóalany |
| | 932 | Adószámmal rendelkező külföldi vállalkozás |
| | 94 | Külföldi diplomáciai, konzuli testület, egyéb területen kívüli szervezet |
| | 941 | Külföldi diplomáciai, konzuli testület |
| | 942 | Egyéb területen kívüli szervezet |
| | 96 | Háztartás |
| | 961 | Háztartás |

3. melléklet a 21/2012. (IV. 16.) KIM rendelethez⁷

A gazdasági szervezetek székhelye szerinti vármegyét kifejező nomenklatúra

| | |
|---|----|
| Budapest | 01 |
| Baranya vármegye | 02 |
| Bács-Kiskun vármegye | 03 |
| Békés vármegye | 04 |
| Borsod-Abaúj-Zemplén vármegye | 05 |
| Csongrád-Csanád vármegye | 06 |
| Fejér vármegye | 07 |
| Győr-Moson-Sopron vármegye | 08 |
| Hajdú-Bihar vármegye | 09 |
| Heves vármegye | 10 |
| Komárom-Esztergom vármegye | 11 |
| Nógrád vármegye | 12 |
| Pest vármegye | 13 |
| Somogy vármegye | 14 |
| Szabolcs-Szatmár-Bereg vármegye | 15 |
| Jász-Nagykun-Szolnok vármegye | 16 |
| Tolna vármegye | 17 |
| Vas vármegye | 18 |
| Veszprém vármegye | 19 |
| Zala vármegye | 20 |
| Országhatáron kívül | 21 |
| Az ország területre nem bontható adatai | 22 |

4. melléklet a 21/2012. (IV. 16.) KIM rendelethez⁸

⁷ Megállapította: 23/2022. (XII. 28.) MK rendelet 2. §, 1. melléklet. Hatályos: 2023. I. 1-től.

⁸ Hatályon kívül helyezte: 23/2013. (IX. 30.) KIM rendelet 5. § (2). Hatálytalan: 2013. X. 1-től.